

BOUWJAAR:

1992 - 2005

EIGENSCHAPPEN

De woningen uit deze bouwperiode zijn goed geïsoleerd. De minimale eis voor gevel, vloer en dakisolatie was RC = 2,5 m²K/W. Ook werden de woningen al met dubbelglas opgeleverd.

Het grootste gedeelte van de woningen is voorzien van mechanische ventilatie.

- Goed geïsoleerde betonvloer
- Goed geïsoleerde spouwmuur
- Goed geïsoleerd dak
- Mechanische ventilatie
- Centrale verwarming
- Dubbelglas

Geschat energielabel:



HOE ISOLEER IK NAAR LABEL B OF HOGGER?

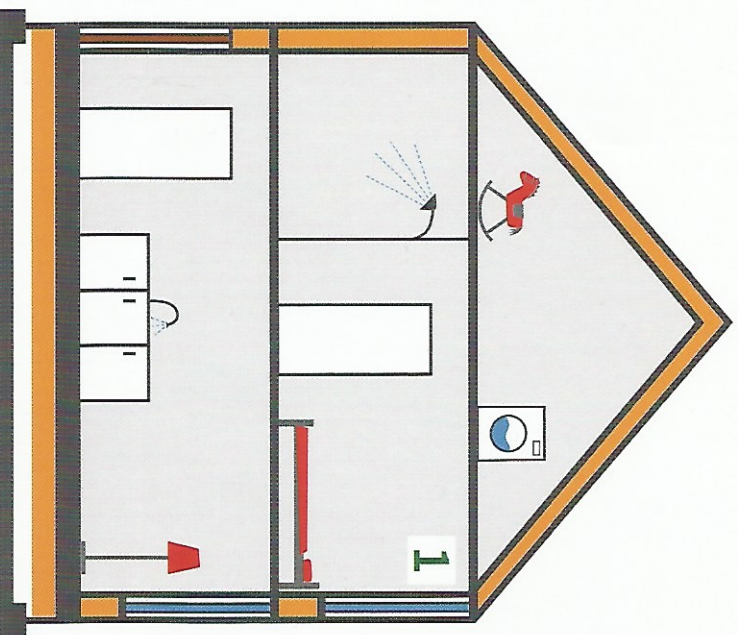

ISOLEREN NAAR LABEL



Om uw woning duurzaam te kunnen verwarmen, volgt u minimaal de isolatie-eisen voor energielabel B. Nóg beter isoleren maakt uw verwarming nog efficiënter.

1

Glas: HR++ beglazing

Dit moderne dubbelglas isoleert nog beter en past in bijna elk houten kozijn.

Investering indicatie*: Besparing per jaar**:

€ 145,-/m² € 6,50 /m²

Bespaartip: ventilatiebox

De moderne gelijkstroom ventilatie-units verbruiken veel minder elektriciteit.

Producttips: IthoDaalderop, Orcon

€ 300,- € 60,-

Zijn bovenstaande maatregelen uitgevoerd? Gefeliciteerd! Uw woning heeft nu energielabel B en is klaar voor de volgende stap. Bijvoorbeeld uw woning duurzaam verwarmen met een hybride warmtepomp. Kijk voor meer informatie over de mogelijkheden op onze installatie-flyers.